

Service-Wohnung im Stadtzentrum Suhl

Preis: ab 505 € / pro Monat*

Pfarrstraße 10, Suhl, Stadtkern



Anbieter

Name: Annett Fröde

Telefon: 03681 7929816

Email: a.froede@dsvgmbh.de

Angebot Beschreibung

Service-Wohnung im Stadtzentrum Suhl

* Preis: 505 € / pro Monat kalt, zzgl. BK-VZ und DRK-Pauschale

Adresse

Adresse: Pfarrstraße 10

Stadt: Suhl

Bereich: Stadtkern

PLZ: 98527 Suhl

Land: Deutschland

Details

Angebot-ID : 30494

Preis: ab 505 € / pro Monat*

Grundstücksgröße: 77 m2

Räume: 3

Schlafzimmer: 2

Badezimmer: 1

Verfügbar ab: 01.04.21

Garage/Stellplatz: -

Stockwerk: 2. OG

Zustand: renoviert

Ausstattungsmerkmale

Abstellraum

Aufzug

Bad mit Dusche

barrierefrei

geschlossene Küche

Keller

Grundrisse

SERVICEWOHNEN SUHL 'AM KIRCHBERG

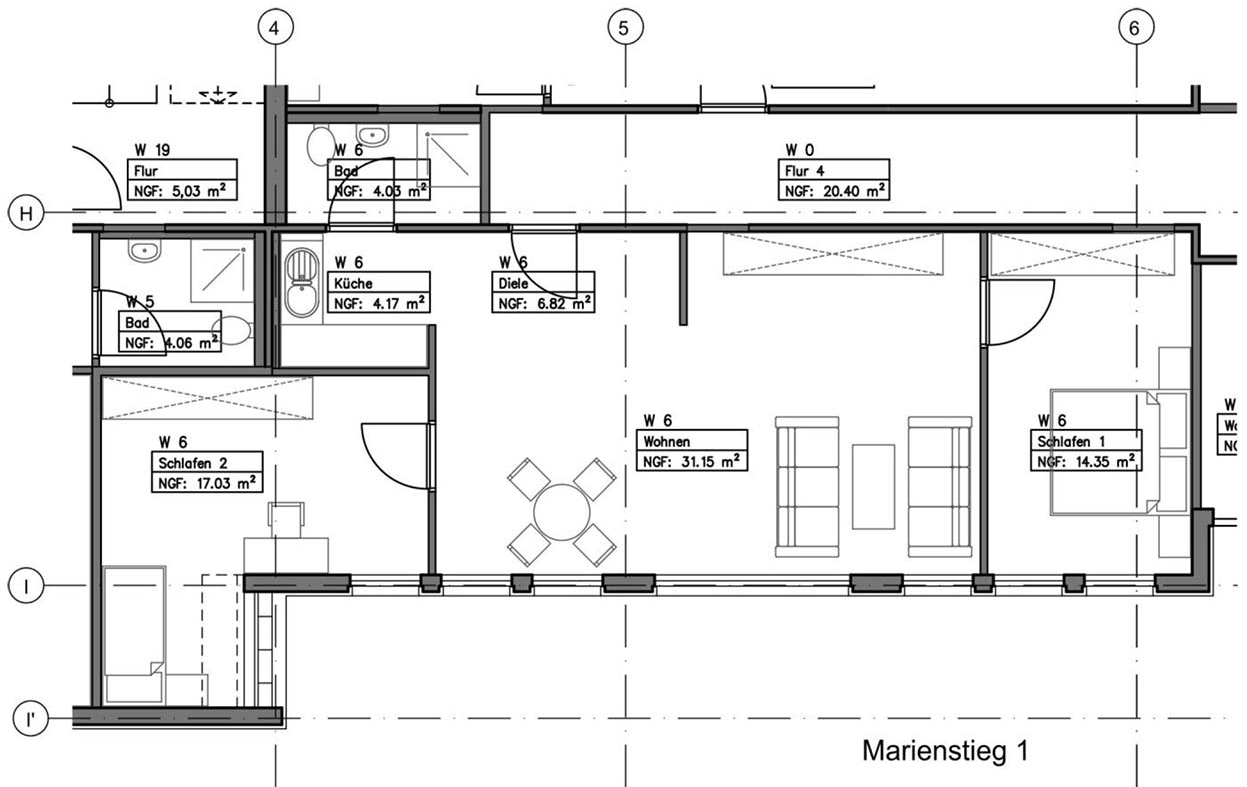
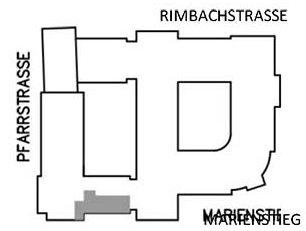

3- RAUM
WOHNUNG
77.55 m²

EBENE 2

WOHNUNG 6