

Service-Wohnung im Stadtzentrum Suhl

Preis: ab 170 € / pro Monat*

Marienberg 1, Suhl, Stadtkern



Anbieter

Name: Annett Fröde

Telefon: 03681 7929816

Email: a.froede@dsvgbh.de

Angebot Beschreibung

Service-Wohnung im Stadtzentrum Suhl

* Preis: 170 € / pro Monat kalt, zzgl. BK-VZ und DRK-Pauschale

Adresse

Adresse: Marienstieg 1

Stadt: Suhl

Bereich: Stadtkern

PLZ: 98527 Suhl

Land: Deutschland

Details

Angebot-ID : 30106

Preis: ab 170 € / pro Monat*

Grundstücksgröße: 25 m2

Räume: 1

Schlafzimmer: 1

Badezimmer: 1

Verfügbar ab: sofort

Garage/Stellplatz: -

Stockwerk: 2. OG

Zustand: renoviert

Ausstattungsmerkmale

Aufzug

Bad mit Dusche

barrierefrei

Keller

Küche-Wohnbereich

Grundrisse

SERVICWOHNEN SUHL 'AM KIRCHBERG'

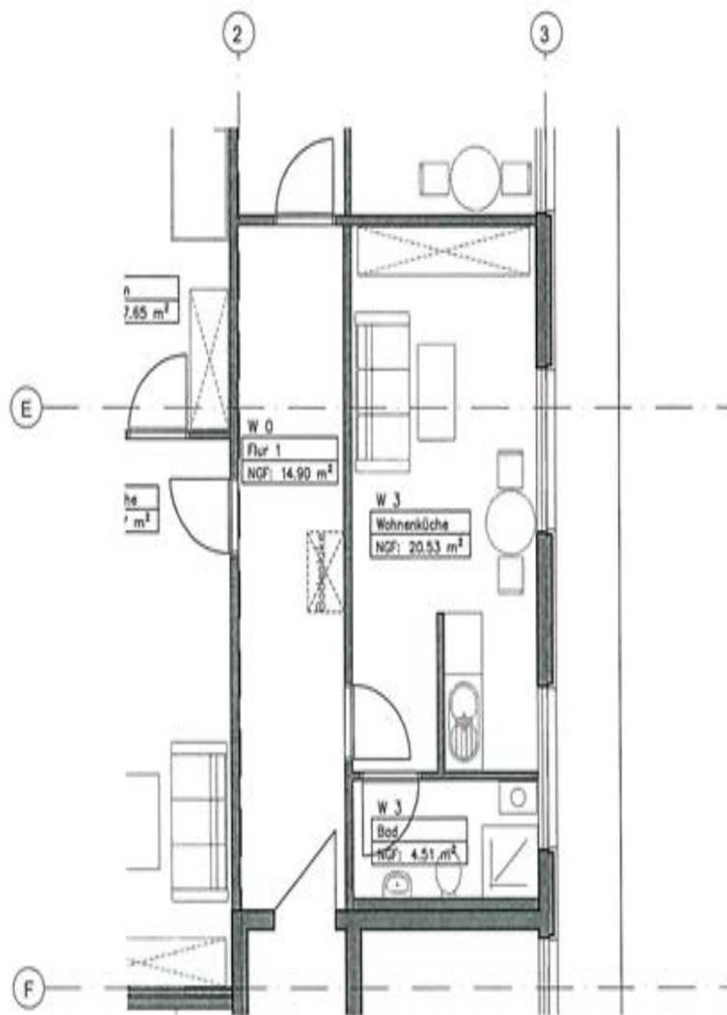
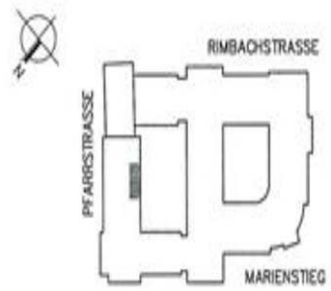

1- RAUM WOHNUNG
F= 25.04 m ²